

POHON KINERJA DINAS TENAGA KERJA TAHUN 2023

Membantu Bupati Di Bidang Ketenagakerjaan

Misi 1 : Mewujudkan Masyarakat yang Sehat Unggul dan Kompetitif

Meningkatnya kompetensi ketenaga kerjaan

- 1. Tingkat Pengangguran Terbuka (TPT)
- 2. Tingkat Partisipasi Angkatan Kerja (TPAK)

1. Besaran pencari kerja yang terdaftar yang ditempatkan
2. Besaran tenaga kerja yang mendapatkan pelatihan
3. Penyediaan informasi pasar kerja dalam Daerah
4. Tingkat pengangguran terbuka yang masih tinggi

Meningkatnya Kualitas dan Produktivitas tenaga Kerja

- Persentase Tenaga Kerja yang bersertifikat Kompetensi

Terwujudnya proses pelaksanaan pendidikan dan pelatihan berdasarkan kluster kompetensi

- Persentase Tenaga Kerja yang dilatih

Terlaksananya Proses Pendidikan dan Pelatihan Keterampilan bagi Pencari Kerja berdasarkan Kluster Kompetensi

- Jumlah Tenaga Kerja yang Mendapat Pelatihan Berbasis Kompetensi pada Tahun n

Terlaksananya Koordinasi Lintas Lembaga dan Kerja Sama dengan Sektor Swasta untuk Penyediaan Instruktur serta Sarana dan Prasarana Lembaga Pelatihan Kerja

- Jumlah Kesepakatan/Koordinasi dalam rangka Optimalisasi Kapasitas Instruktur dan Peningkatan Sarana Prasarana Pelatihan Vokasi dan Produktivitas pada Tahun n

Terwujudnya Pembinaan terhadap Lembaga pelatihan kerja swasta

- Persentase LPKS yang Terbina

Terlaksananya Pembinaan Lembaga Pelatihan Kerja Swasta

- Jumlah Lembaga Pelatihan Kerja Swasta yang dibina

Meningkatnya Penempatan tenaga kerja

- Persentase pencari kerja terdaftar yang ditempatkan

Terwujudnya pelayanan antar kerja di daerah kabupaten/kota

- Persentase tenaga kerja yang terserap melalui kegiatan Perluasan Kesempatan Kerja

Terwujudnya Pengelolaan informasi pasar kerja

- Persentase tenaga kerja yang terserap

Terwujudnya Perluasan Kesempatan Kerja

- Jumlah Tenaga Kerja yang Diberdayakan Melalui program Perluasan Kesempatan Kerja

Tersedianya Data dan Informasi Pencari Kerja yang Memanfaatkan Aplikasi Informasi Pasar Kerja Online

- Jumlah Data dan Informasi yang Dihasilkan Aplikasi Informasi Pasar Kerja Online

Terselenggaranya Pelayanan dan Penyediaan Informasi Pasar Kerja Online

- Jumlah Pencari dan Pemberi Kerja yang Terdaftar dalam Pasar Kerja Melalui Sistem Online (Karir Hub)

Meningkatnya Hubungan Industrial yang harmonis

- Persentase penurunan kasus hubungan industrial

Terwujudnya Pengesahan Peraturan Perusahaan dan Pendaftaran Perjanjian Kerja Bersama untuk Perusahaan yang hanya beroperasi dalam 1 (satu) Daerah

- Persentase Perusahaan yang menyusun peraturan perusahaan

Terlaksananya Pengesahan Peraturan Perusahaan yang Terkait dengan Hubungan Industrial dan Terdaftar di WLKP Online

- Jumlah Perusahaan yang Melaksanakan Pengesahan Peraturan Perusahaan yang Terkait dengan Hubungan Industrial dan Terdaftar di WLKP Online

Terlaksananya Perjanjian Kerja Sama bagi Perusahaan

- Jumlah Perusahaan yang Menyusun Perjanjian Kerja Bersama

Terselenggaranya Pendataan dan Informasi Sarana Hubungan Industrial (PP/PKB, Struktur Skala Upah, dan LKS Bipartit) dan Pekerja yang Terdaftar sebagai Peserta

- Jumlah Data dan Informasi Sarana HI (PP/PKB Struktur Skala Upah, dan LKS Bipartit) dan Pekerja yang Terdaftar sebagai Peserta

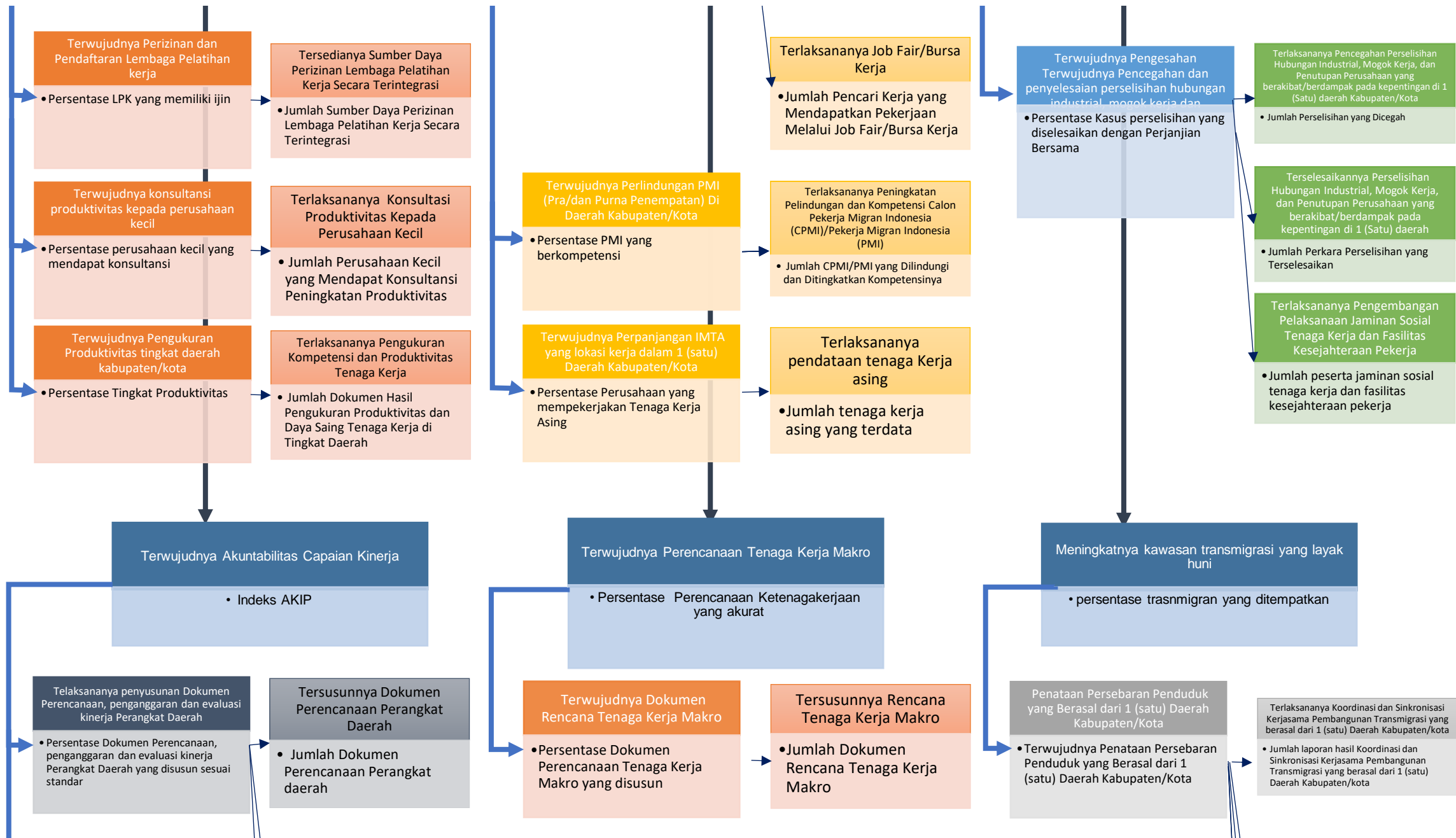



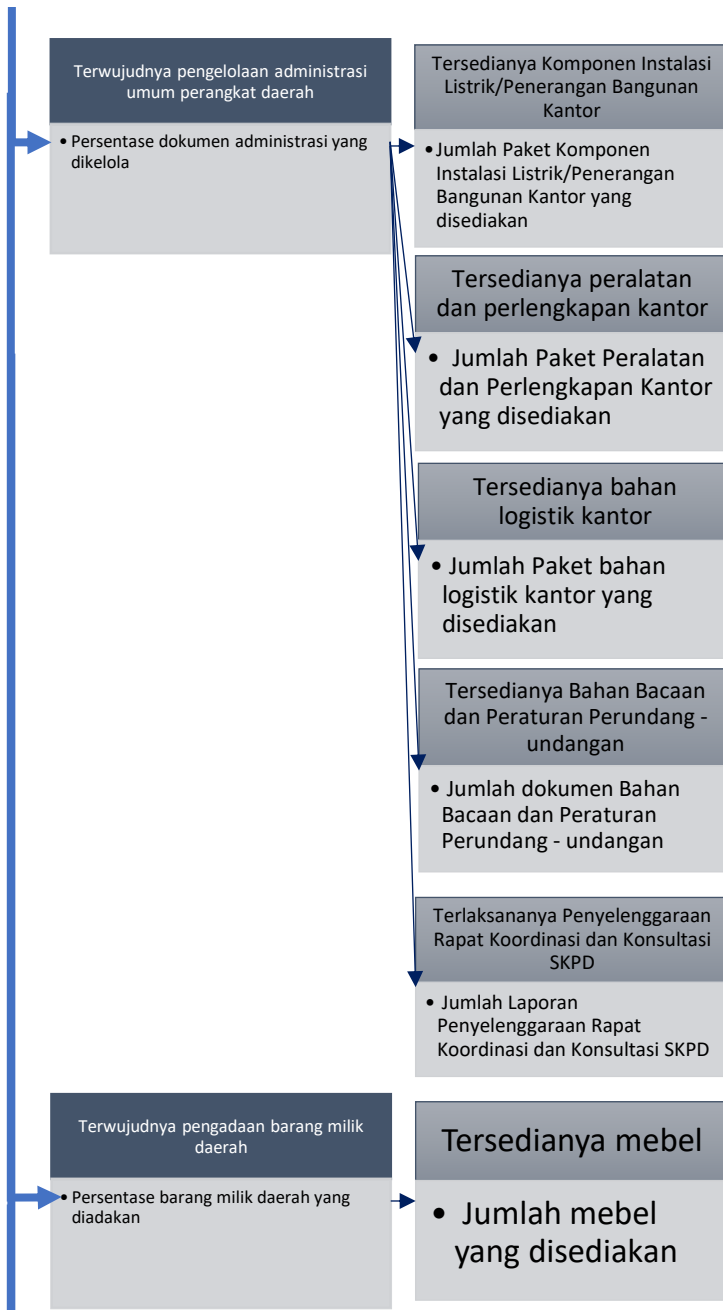

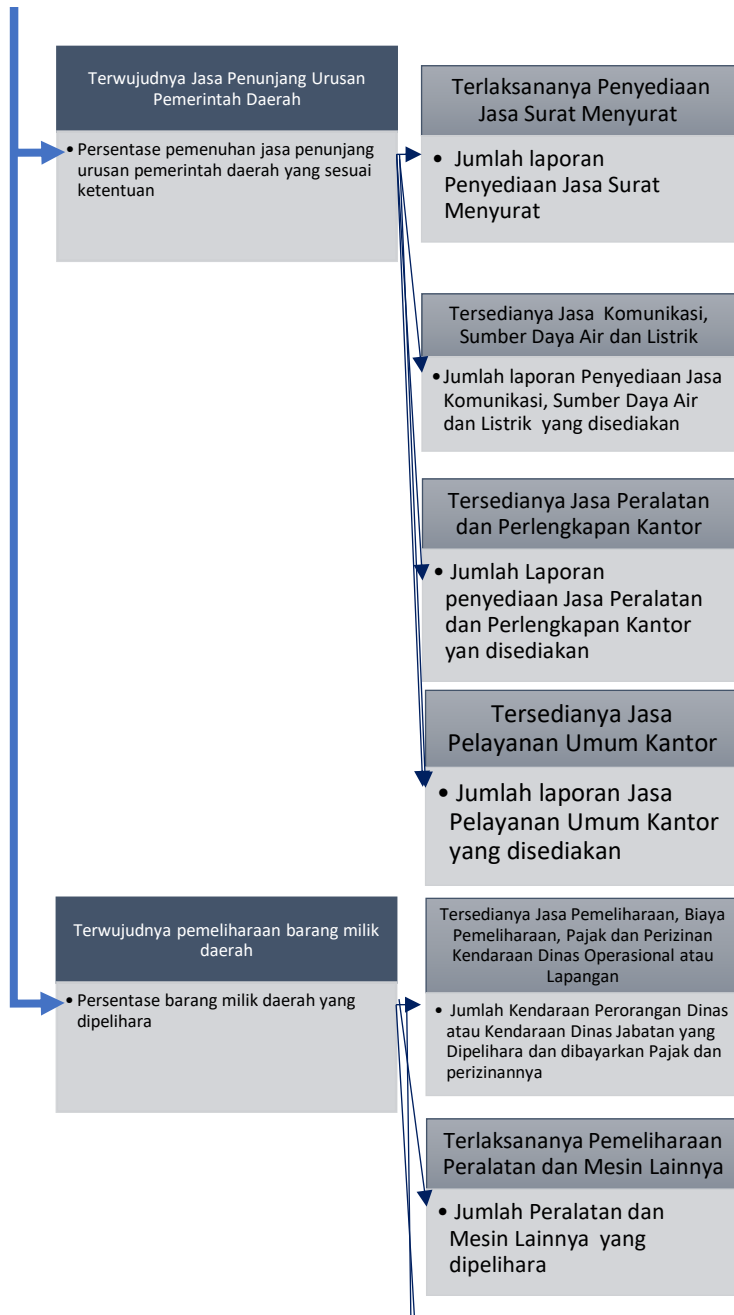

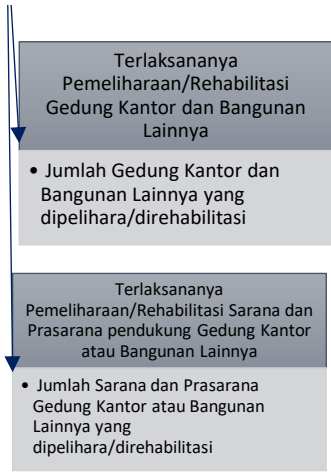

Kepala Dinas Tenaga Kerja
Kabupaten Buleleng

Drs. Komang Sumertajaya
Pembina Utama Muda (IV/c)
NIP. 19640311 198503 1 017